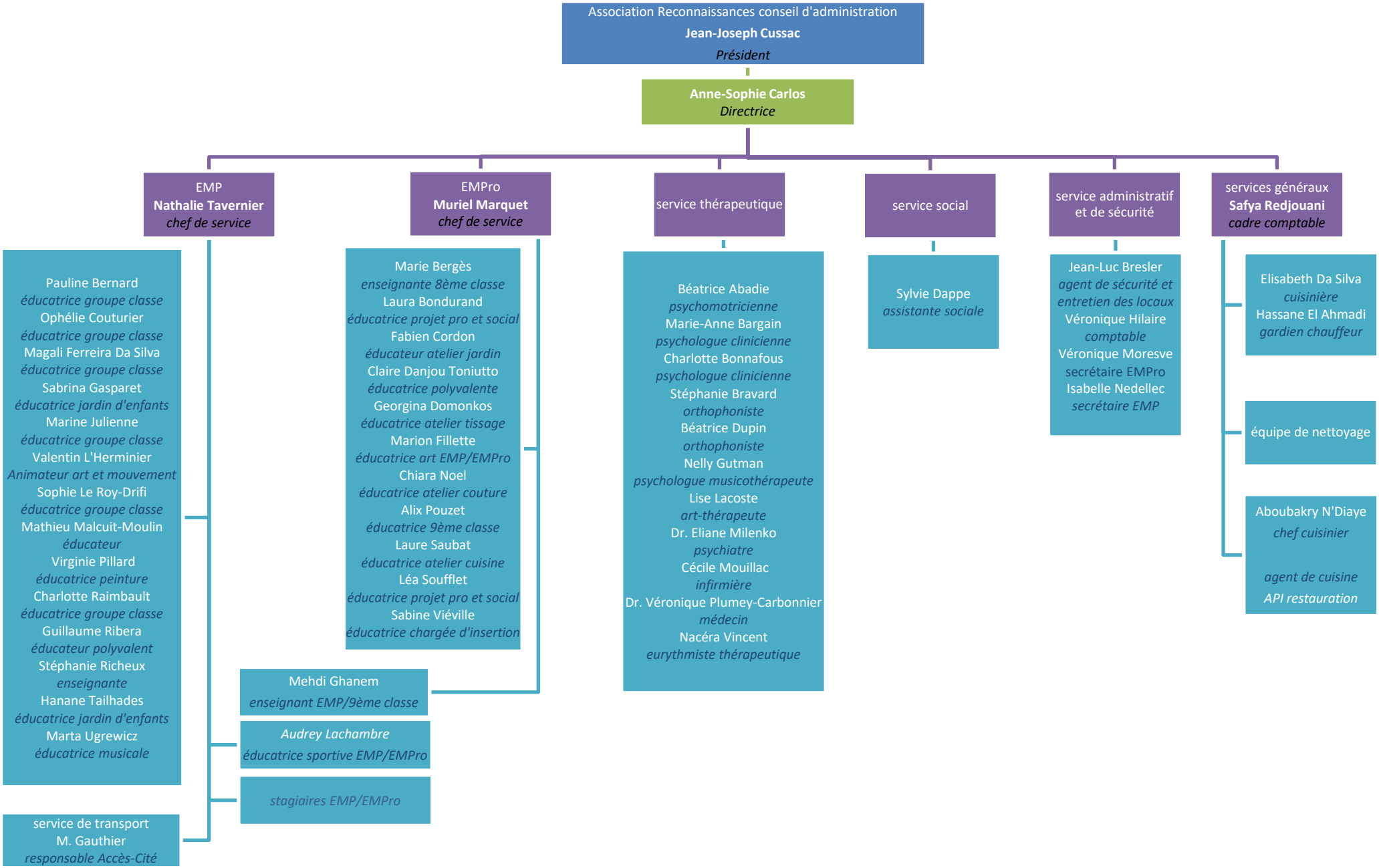
Association Reconnaissances conseil d'administration
Jean-Joseph Cussac
Président
Anne-Sophie Carlos
Directrice
EMP
Nathalie Tavernier
chef de service
Pauline Bernard
éducatrice groupe classe
Ophélie Couturier
éducatrice groupe classe
Magali Ferreira Da Silva
éducatrice groupe classe
Sabrina Gasparet
éducatrice jardin d'enfants
Marine Julienne
éducatrice groupe classe
Valentin L'Herminier
Animateur art et mouvement
Sophie Le Roy-Drifi
éducatrice groupe classe
Mathieu Malcuit-Moulin
éducateur
Virginie Pillard
éducatrice peinture
Charlotte Raimbault
éducatrice groupe classe
Guillaume Ribera
éducateur polyvalent
Stéphanie Richeux
enseignante
Hanane Tailhades
éducatrice jardin d'enfants
Marta Ugrewicz
éducatrice musicale
service de transport
M. Gauthier
responsable Accès-Cité
Mehdi Ghanem
enseignant EMP/9ème classe
Audrey Lachambre
éducatrice sportive EMP/EMPro
stagiaires EMP/EMPro
EMPro
Muriel Marquet
chef de service
Marie Bergès
enseignante 8ème classe
Laura Bondurand
éducatrice projet pro et social
Fabien Cordon
éducateur atelier jardin
Claire Danjou Toniutto
éducatrice polyvalente
Georgina Domonkos
éducatrice atelier tissage
Marion Fillette
éducatrice art EMP/EMPro
Chiara Noel
éducatrice atelier couture
Alix Pouzet
éducatrice 9ème classe
Laure Saubat
éducatrice atelier cuisine
Léa Soufflet
éducatrice projet pro et social
Sabine Viéville
éducatrice chargée d'insertion
service thérapeutique
Béatrice Abadie
psychomotricienne
Marie-Anne Bargain
psychologue clinicienne
Charlotte Bonnafous
psychologue clinicienne
Stéphanie Bravard
orthophoniste
Béatrice Dupin
orthophoniste
Nelly Gutman
psychologue musicothérapeute
Lise Lacoste
art-thérapeute
Dr. Eliane Milenko
psychiatre
Cécile Mouillac
infirmière
Dr. Véronique Plumey-Carbonnier
médecin
Nacéra Vincent
eurythmiste thérapeutique
service social
Sylvie Dappe
assistante sociale
service administratif et de sécurité
Jean-Luc Bresler
agent de sécurité et entretien des locaux
Véronique Hilaire
comptable
Véronique Moresve
secrétaire EMPro
Isabelle Nedellec
secrétaire EMP
services généraux
Safya Redjouani
cadre comptable
Elisabeth Da Silva
cuisinière
Hassane El Ahmadi
gardien chauffeur
équipe de nettoyage
Aboubakry N'Diaye
chef cuisinier
agent de cuisine
API restauration